2018 г.

Учебно-методическое пособие для обучения игре на фортепиано детей 3–5 лет

Автор-составитель: Елена Колганова
Оформление: Елена Колганова

ПРЕДИСЛОВИЕ

Сборник «Хочу играть» является учебно-методическим пособием для обучения игре на фортепиано детей младшего дошкольного возраста. Все пьески расположены в алфавитном порядке, что позволяет юным музыкантам не только осваивать музыкальный материал, но и знакомиться с буквами. Создавая тексты песенок, автор учитывала особенности развития современных детей, которым уже не очень интересны слова русских народных песен. Тексты песенок написаны по мотивам любимого детского мультфильма «Маша и Медведь» и дополнены яркими, красочными иллюстрациями. Музыкальный материал очень легкий, он доступен как самым маленьким юным пианистам (3–4 года), так и детям со средними способностями в 5–6 лет. В силу особенностей детской психики, автор считает нецелесообразным перегружать нотный текст знаками, аппликатурой и штрихами. Каждый преподаватель, исходя из способностей ребенка, может редактировать нотный текст. Данный сборник является самой первой ступенькой в обучении. Далее преподаватель может переходить к другим, более сложным нотным сборникам.

Арбуз

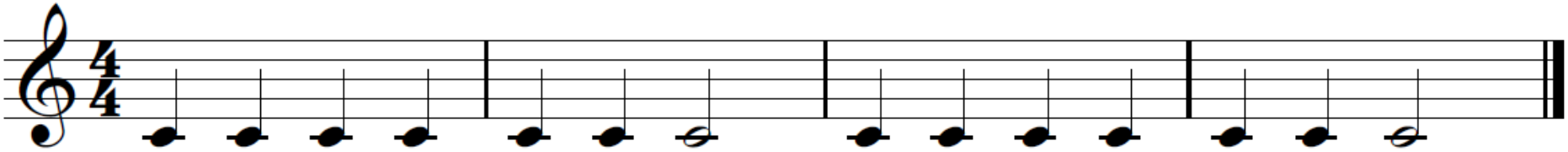

Вырос у Мишки арбуз,
Алый и сладкий на вкус.

Белка

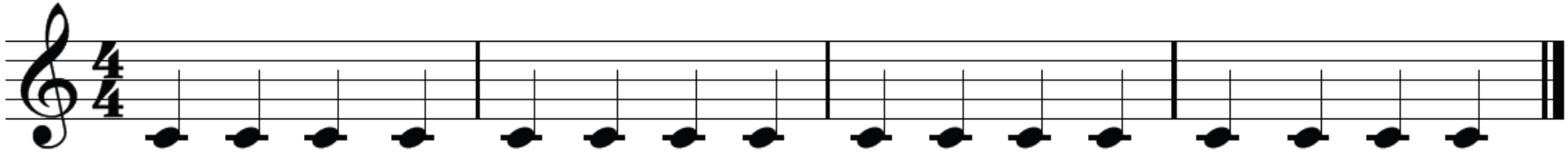

По деревьям скачет ловко
Белка, рыжая плутовка.

Волки

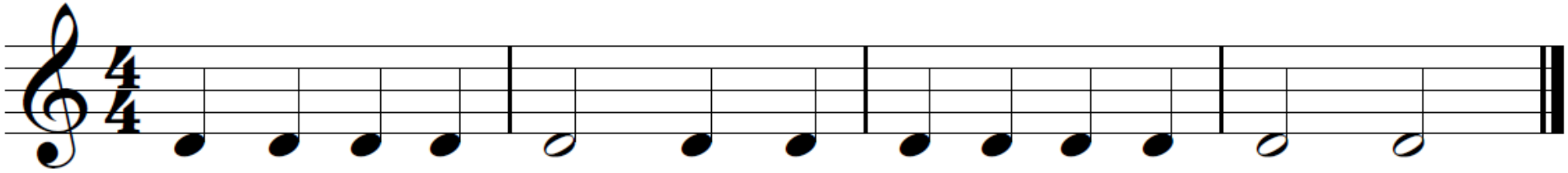

Волки воют страшно,
Их не боится Маша.

Гриб

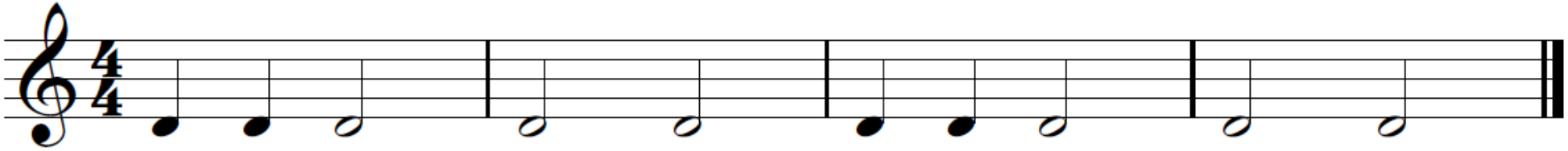

Мы в лесок пошли,
Мы грибок нашли.

Доска

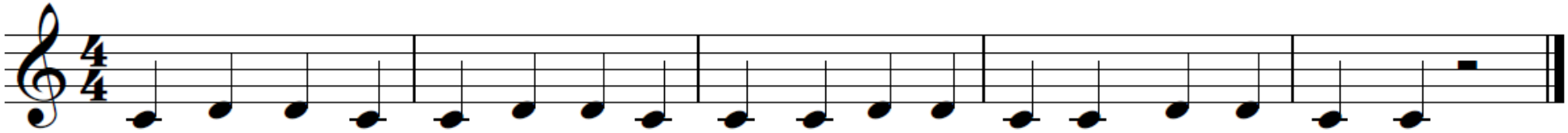

Как славно Маша
потрудилась,
Доска ей очень
пригодилась.

Енот

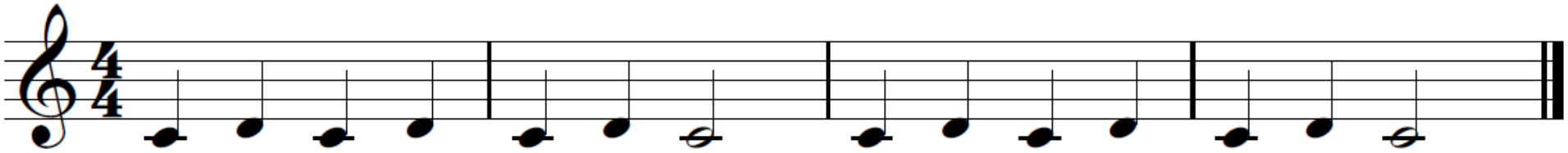

Если нет других забот,
Ежевику ест енот.

Ёжик

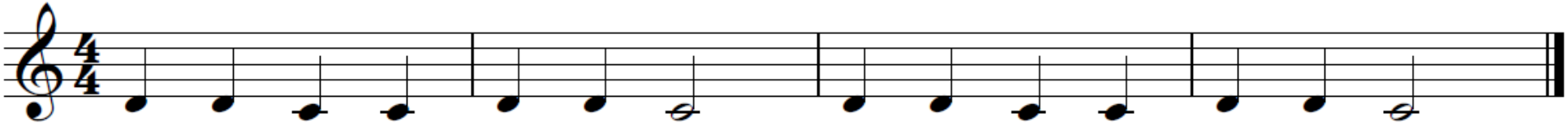

Ёж спешил к себе
домой,
Нес запасы он с собой.

Жук

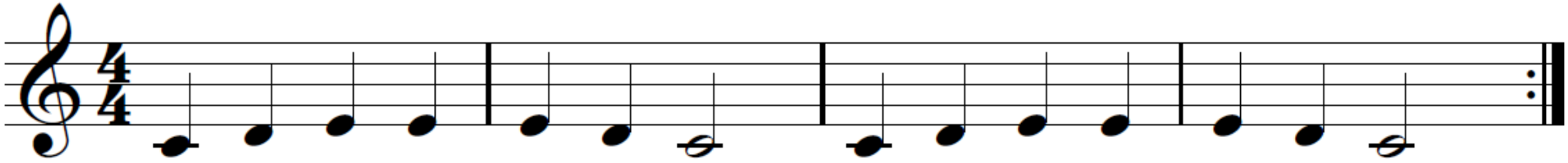

Жук над лужицей летал,
Очень жалобно пищал:
«Жарко, жарко мне, жуку —
Посижу на берегу».

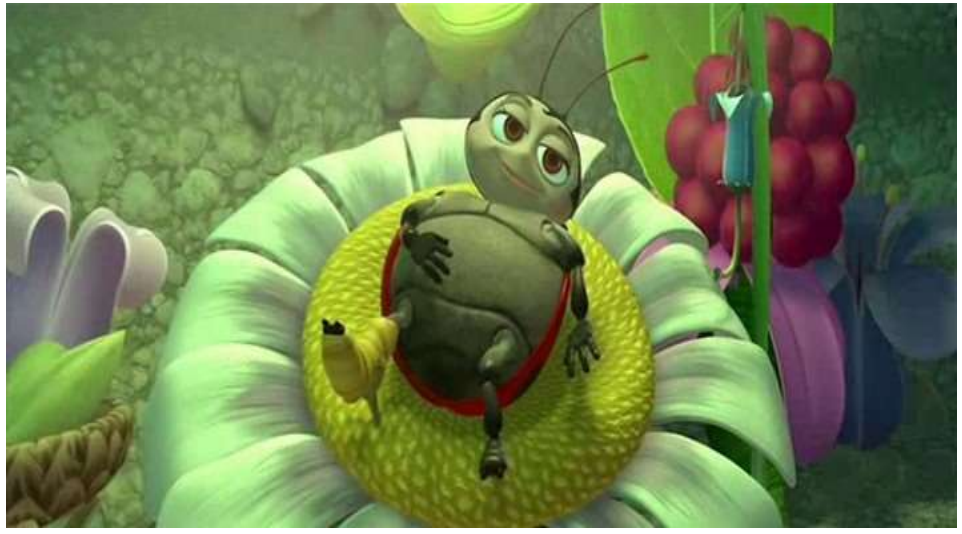

Заяц

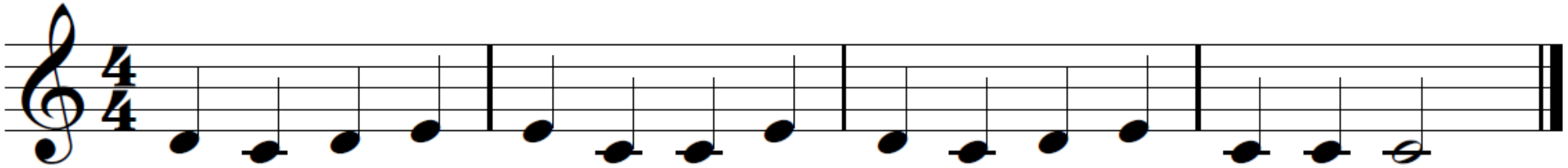

Серый заяц был не раз
Участник Машиных проказ.

Игрушки

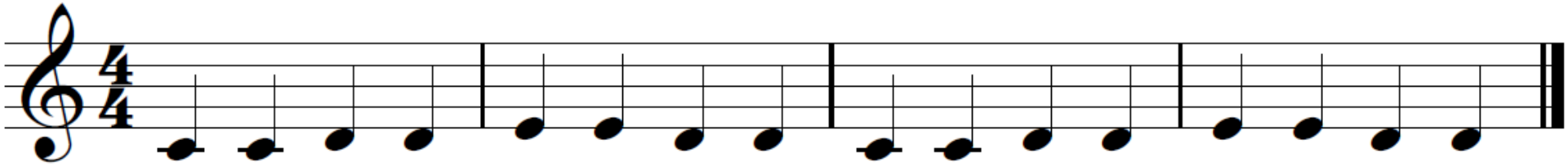

Детям так нужны игрушки:
Мячи, куклы и зверушки.

Йогурт

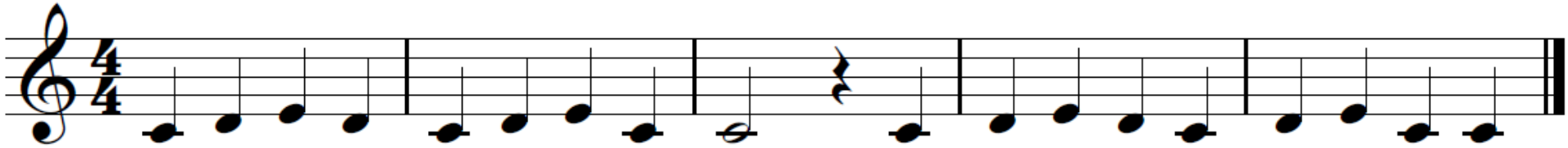

Когда тебе бывает грустно,
Съешь, Мишка, йогурт —
это вкусно.

Коза

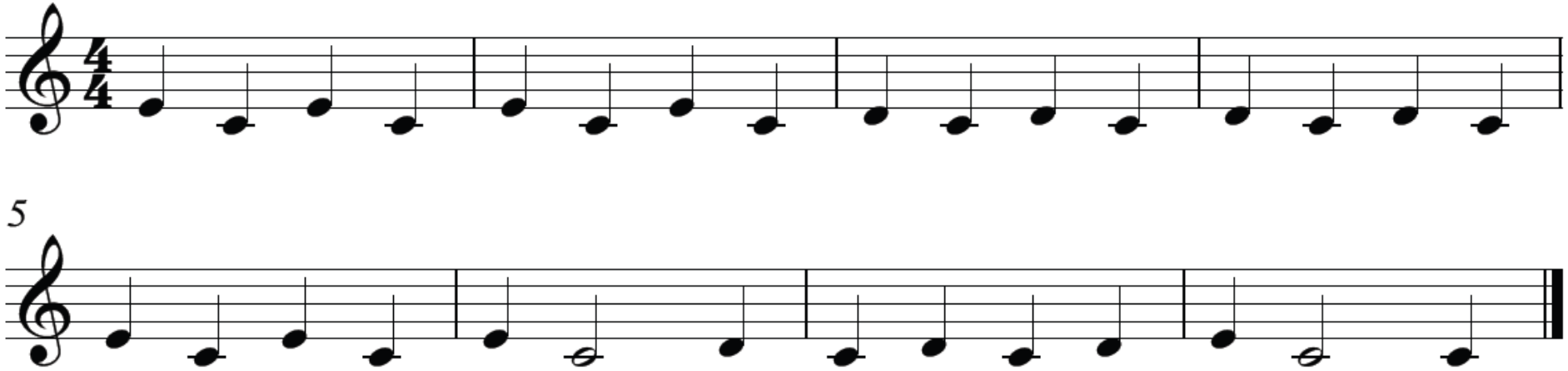

У Маши дома есть коза,
Она следит во все глаза.
Козе бывает страшно,
Когда выходит Маша.

Леденец

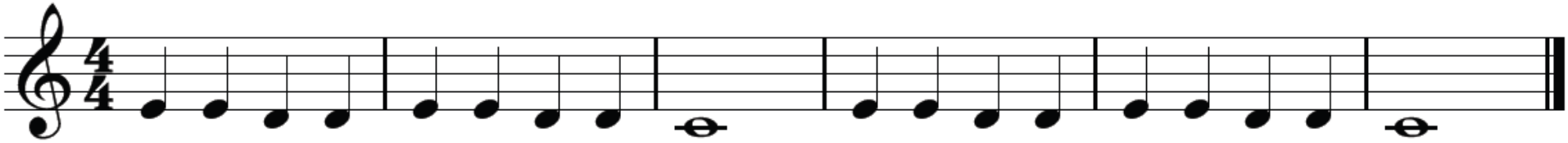

Золотая рыбка молодец:
Подарила Маше леденец.

Медведь

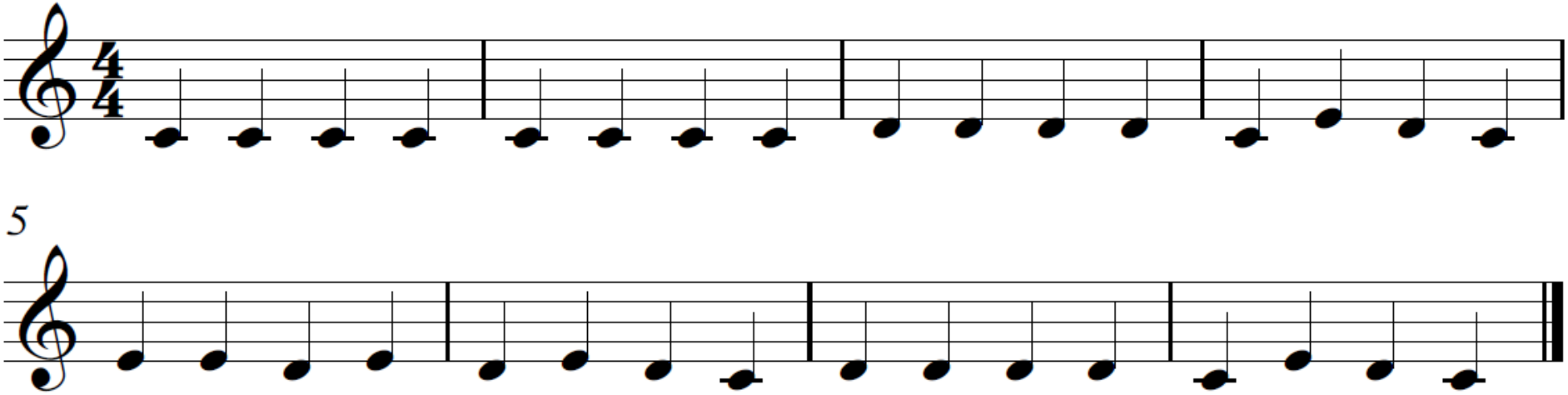

Жил-был Медведь в глуши лесной
В чудесном доме под сосной.
Когда он Машу повстречал,
Он ни минутки не скучал.

Ножницы

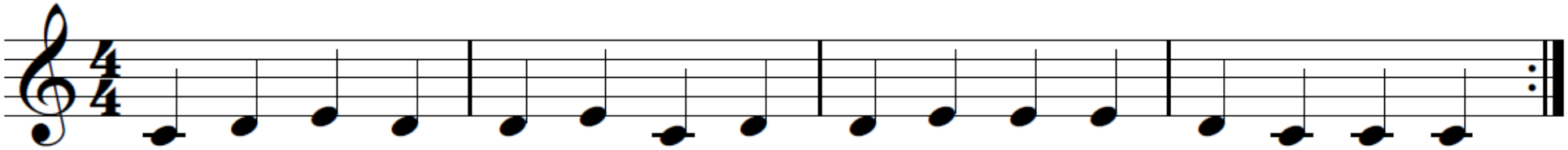

Нам очень ножницы нужны,
Без них никак не справиться:
Ни Мише выкроить штаны,
Ни Маше сделать платьице.

Очки

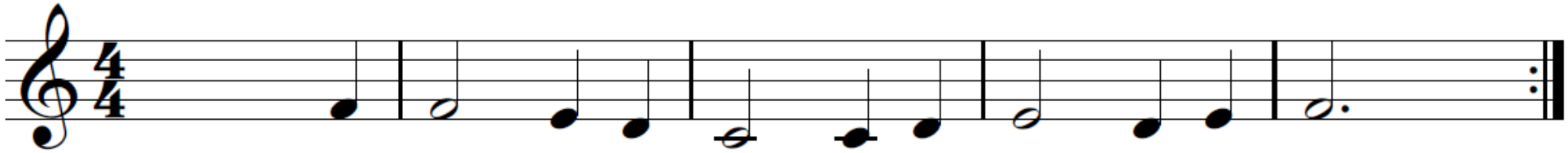

Очки надевает учитель-
Медведь,
Наверно, чтоб строго
на Машу смотреть.

Пенек

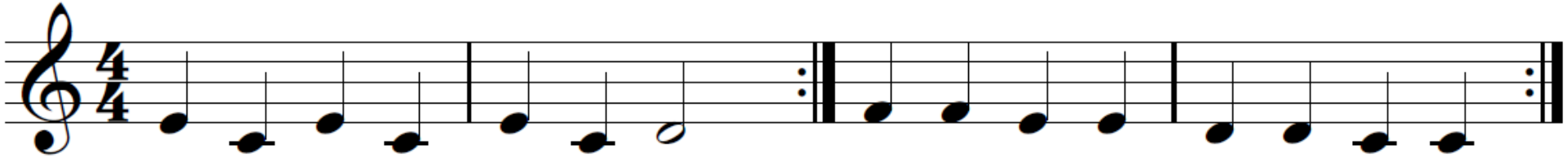

На пенек присел Медведь,
Начал жалобно реветь:
«Отнесу я к бабке, к деду
Эту Машу-непоседу».

Рыбка

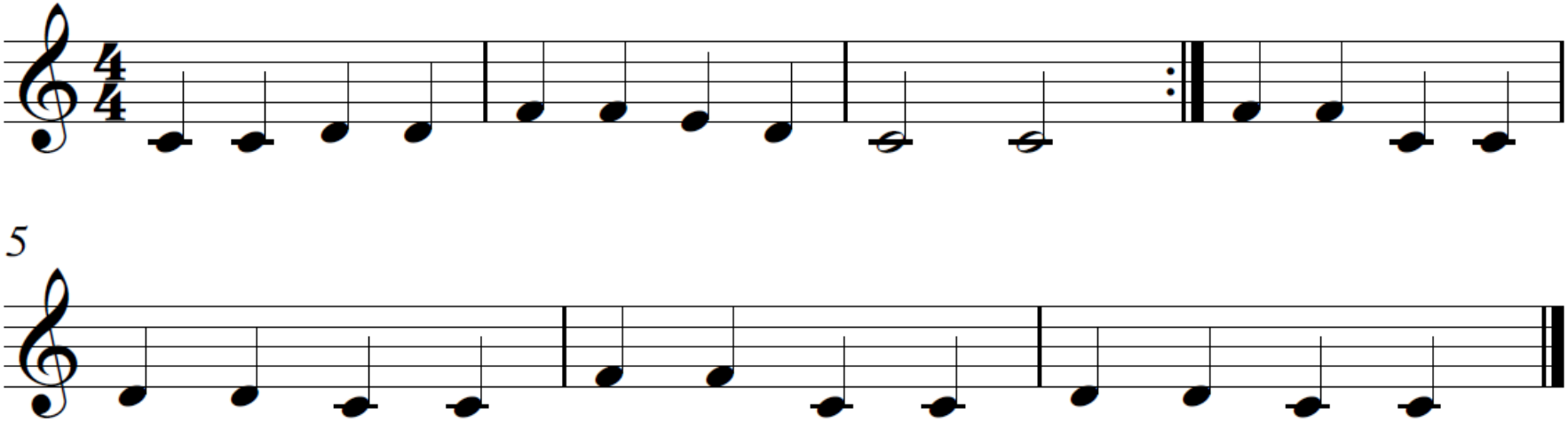

Тихо Маша с рыбкою шепталась,
Рыбка ей кивала, улыбалась.
Эта рыбка не простая,
Эта рыбка — золотая.

Самолет

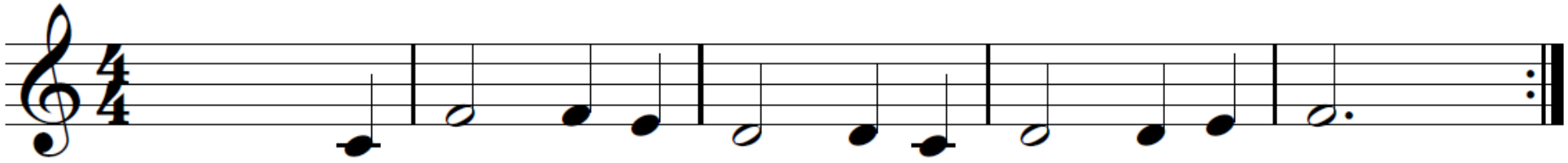

Пингвину Медведь
Смастерил самолет,
Маршрут проложил
и отправил в полет.

Телефон

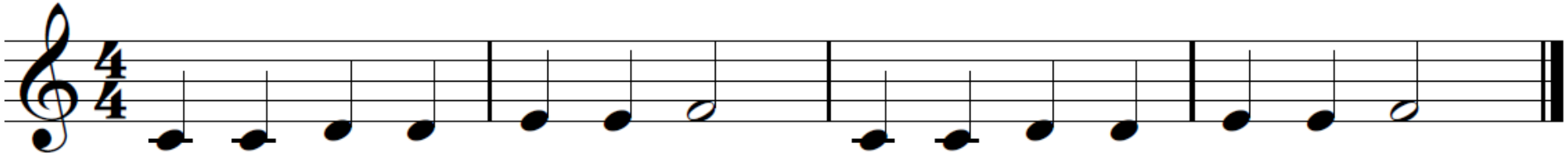

Кто придумал телефон?
Целый день трезвонит он.

Утка

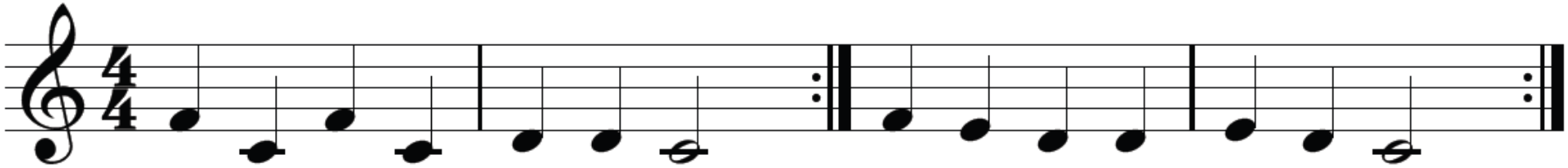

«Утка, утка, ты куда?» —
«В пруд, где теплая вода.
Буду плавать и нырять,
Приходи ко мне играть».

Фонарь

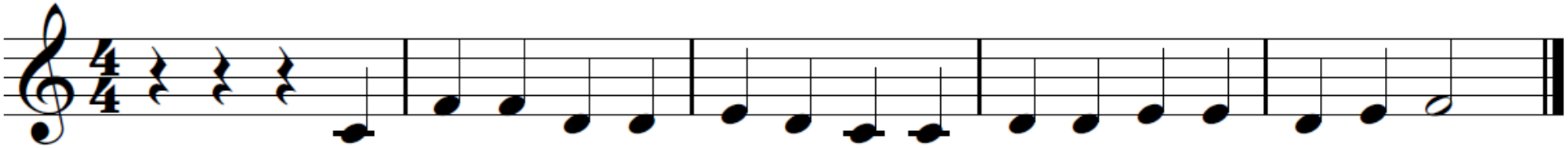

Откуда в чаще огонек?
Медведь в лесу фонарь зажег.

Холодильник

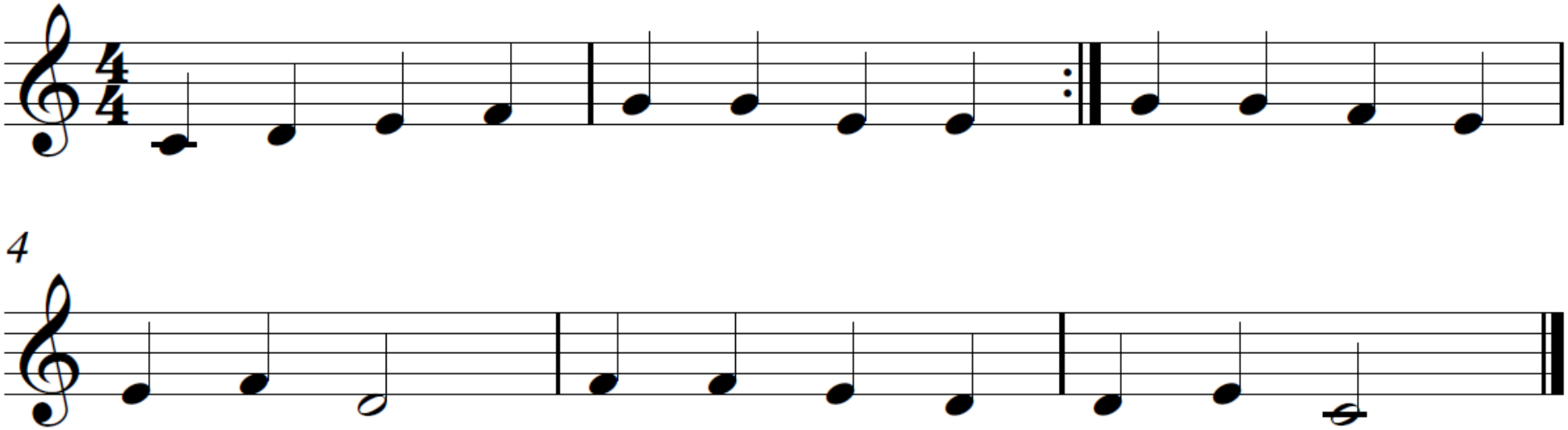

Холодильник есть
у Мишки,
Он стоит в его домишке.
Из него Медведь берет
Колбасу, сосиски, мед.

Цыпленок

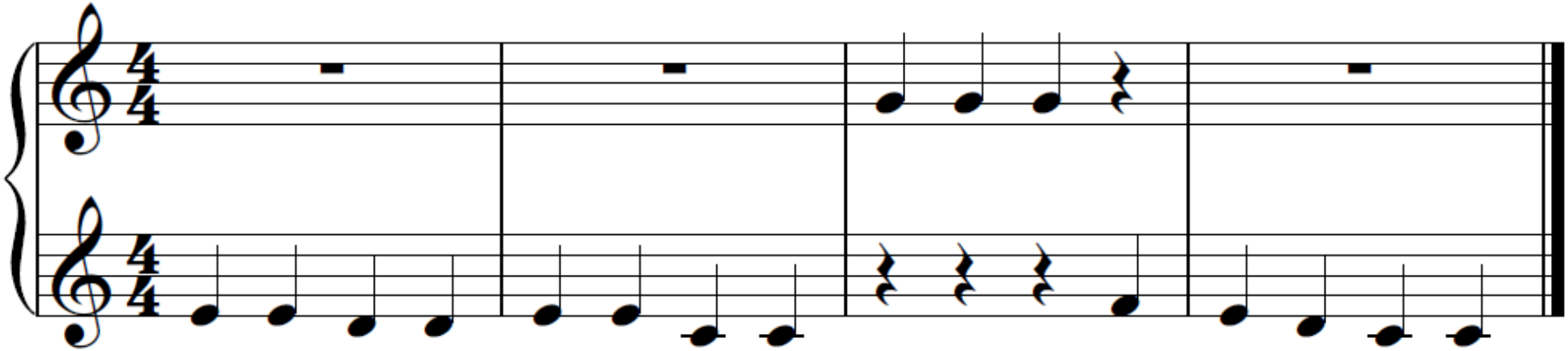

У цыпленка голос тонок.
«Пи-пи-пи» — пищит цыпленок.

Чашка

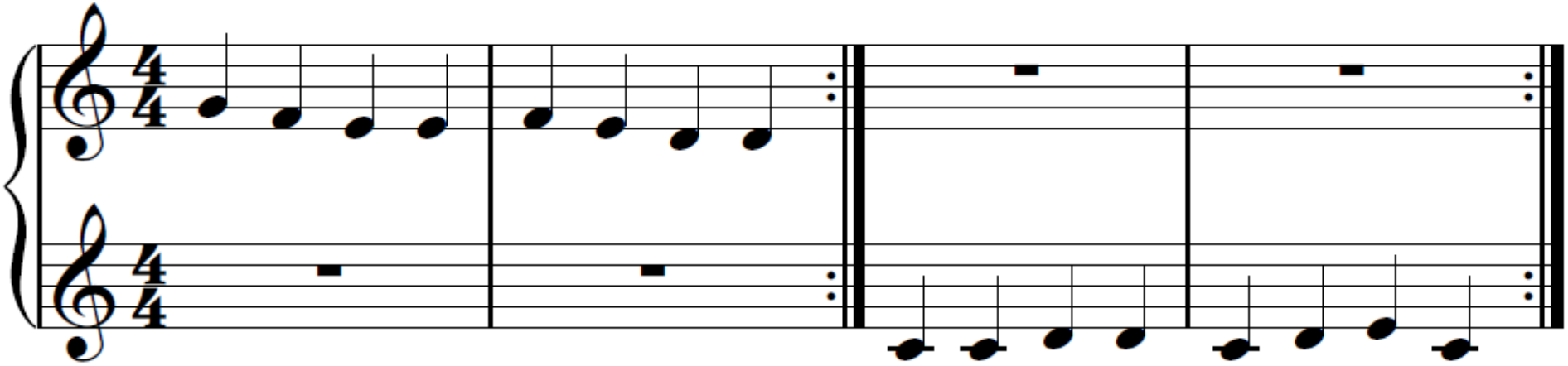

Мишка чаем поит Машу,
На носу несет ей чашку.
Маша хлопает, хохочет.
Поиграть с медведем хочет.

Шишки

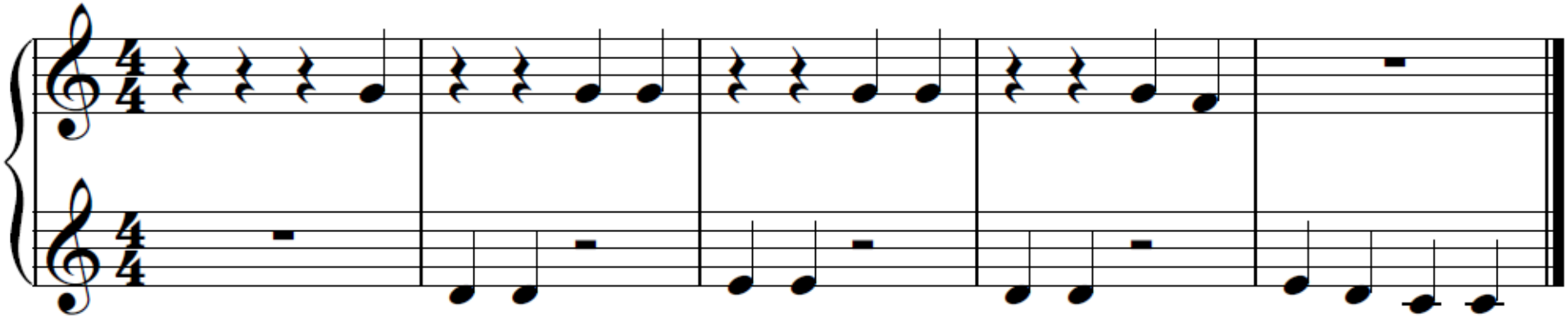

Бросала Белка шишки с ёлки —
Разбежались злые волки.

Щенок

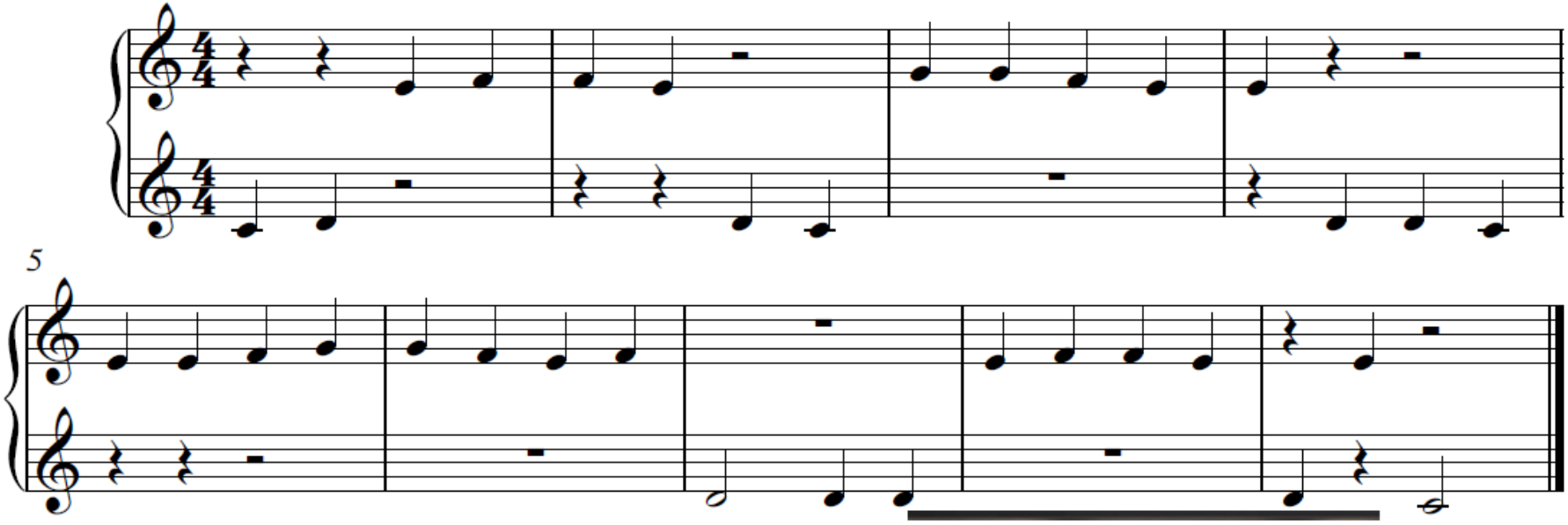

Щенок у Маши во дворе
Живет в просторной конуре.
Как только Машу замечает,
Сейчас же в конуру ныряет.

ОбЪявление

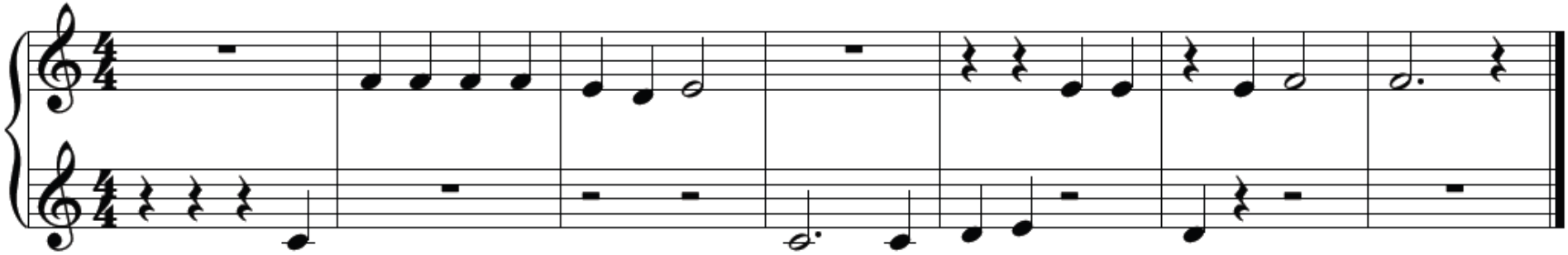

Давай повесим объявленье:
«У Мишки скоро день рожденья!»

сЫр

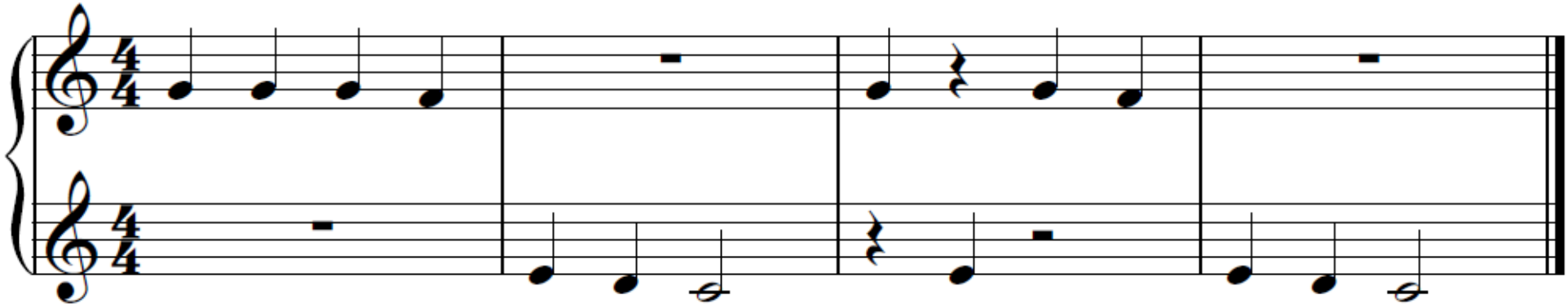

Маша ела вкусный сыр,
В этом сыре много дыр.

Свин Ь я

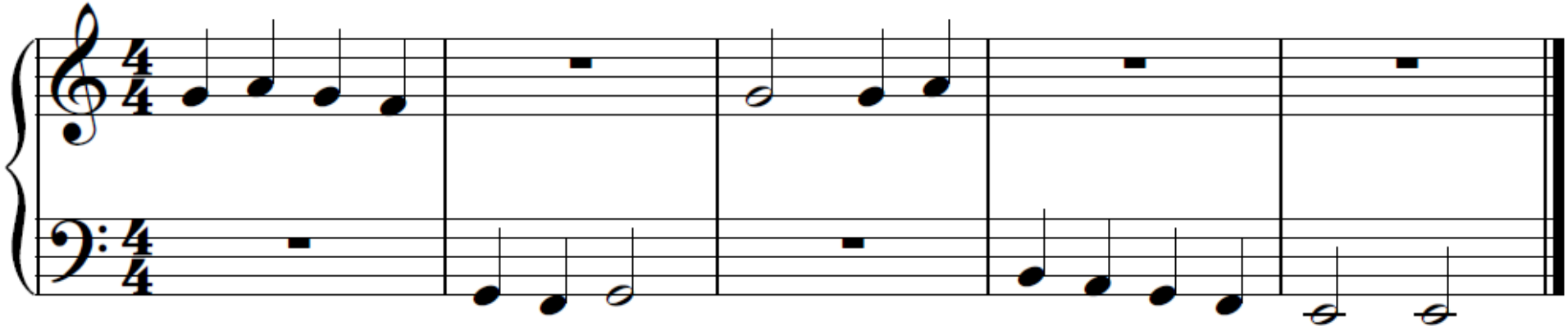

Наша Маша озорница,
И Свинья ее боится.

Эскимо

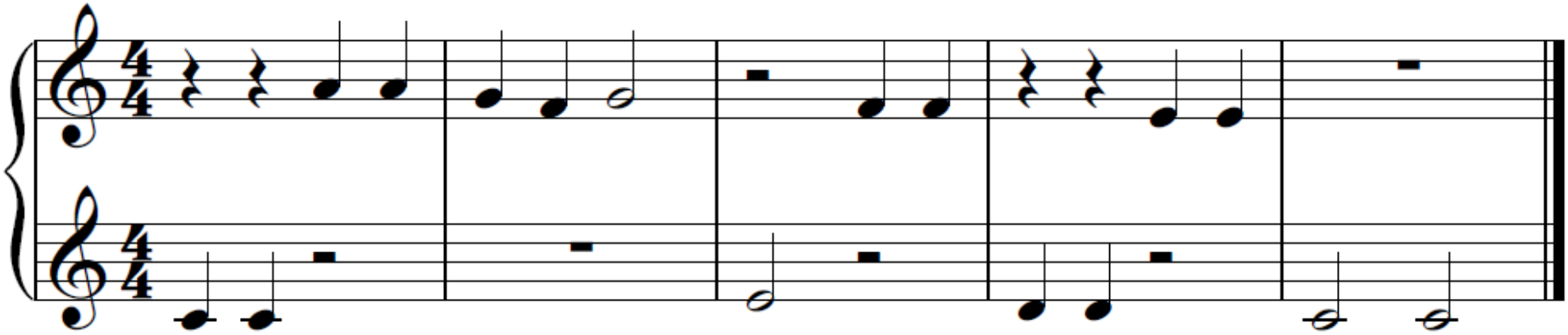

Эскимо так любит Маша:
Больше, чем блины и кашу.

Юла.

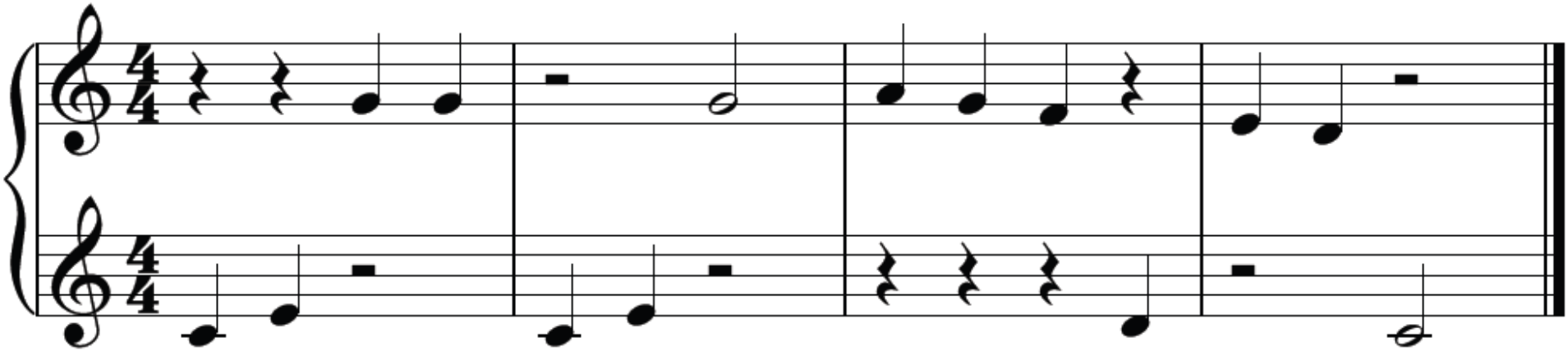

Маша заведет юлу
И танцует на полу.

Яблоко

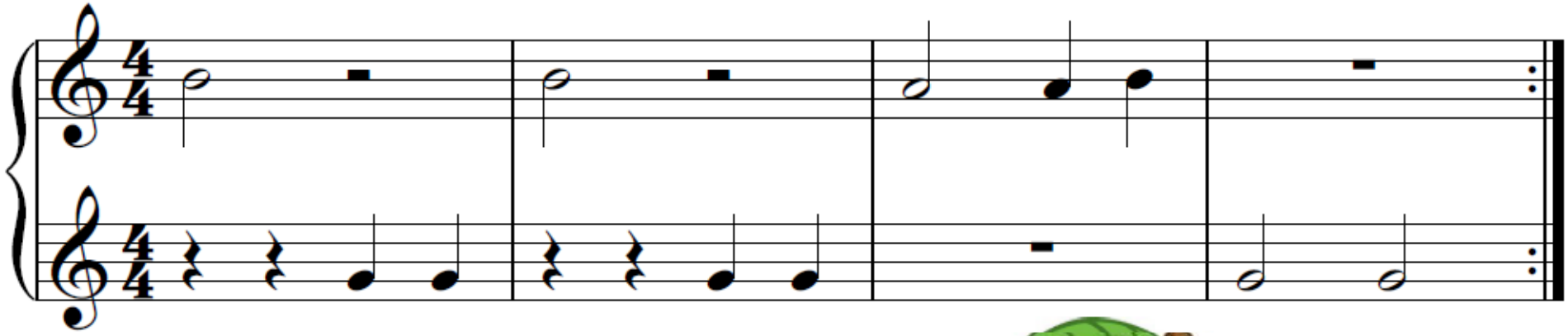

Яблоко осенью с ветки упало,
Прямо ежу на иголки попало.